

DOCRYS & DC | studio



ESPACIOS PARA
Sentir



DISEÑO



En **DOCRYS & DC**, llevamos más de 30 años dedicándonos al interiorismo, renovándonos constantemente para ofrecerte lo último en diseño y funcionalidad.

Cada proyecto es único, por eso diseñamos espacios personalizados y supervisamos cada detalle para que todo encaje a la perfección.

Nos distingue la calidad y la atención a cada cliente, porque creemos que tu proyecto debe ser tan práctico como bonito.

¡Hagamos realidad tu espacio ideal!

José Doval
CEO



Nuestra filosofía de trabajo se basa en la profesionalidad, la innovación y el diseño exclusivo. Nos apasiona crear espacios que combinan funcionalidad, estilo y comodidad, siempre adaptados a las necesidades de cada cliente.

Ofrecemos soluciones a medida, ya sea un proyecto desde cero o una reforma, garantizando un proceso cuidado y eficiente. No solo diseñamos espacios, creamos lugares únicos que transmiten felicidad.

¡Tu idea, nuestro compromiso!

Rafael Fernández
Director de Logística e
Implementación de Procesos



Uno de nuestros máximos objetivos es poner a disposición de nuestros clientes todo tipo de opciones a la hora de llevar a cabo su idea.

Ellos nos proporcionan las bases de cuál es su proyecto de interiorismo soñado y nosotros centramos todos nuestros esfuerzos en convertir sus sueños en realidad. No somos sólo un estudio de proyectos, sino un equipo humano y profesional que se vuelca en hacer que nuestra experiencia en el mundo del interiorismo y la decoración vaya más allá y cree espacios que transmitan felicidad a los futuros inquilinos.

July Da Silva
Directora de Operaciones y
Desarrollo de Negocio

ESPECIALISTAS EN PROYECTOS DE *Interiorismo*

El interiorismo es una disciplina artística enfocada en la **planificación y optimización de los espacios interiores**. Estrechamente relacionado con la arquitectura, comparte objetivos similares, aunque su enfoque principal es diseñar ambientes interiores que sean funcionales, ergonómicos y que contribuyan a mejorar la calidad de vida de quienes los utilizan. Nuestro equipo de interioristas y diseñadores altamente cualificados visitará tu espacio y elaborará una propuesta completamente personalizada. Además, tienes la opción de contratar imágenes en 3D por estancias, lo que te permitirá visualizar el resultado final antes de que el proyecto esté concluido.



Proyecto 3D (abajo)
y resultado final

INNOVACIÓN Y DISEÑO TRABAJANDO EN *Decoración*

Nuestro principal objetivo es ofrecer respuestas a todas las necesidades de nuestros clientes, por ello, siempre ofrecemos un servicio exclusivo y personalizado de diseño en cada proyecto.

En nuestros estudios de interiorismo y decoración, contamos con un gran equipo de profesionales altamente cualificados, donde desarrollan proyectos de diseño ajustándose a las necesidades y estilo de cada cliente.

DOCRYS & DC crea espacios sofisticados y con carácter propio, esto se consigue con la suma del equipo humano y trabajando con las marcas más exclusivas del interiorismo y diseño.



LÍDERES EN MADRID DISEÑANDO *Cocinas*

La cocina es uno de los espacios de la casa más importante y al cual se le da más uso, por tanto el diseño debe estar siempre presente convirtiéndose así en el eje principal de la vivienda. Cuando hablamos de «diseño», no nos referimos simplemente a concentrarnos en el aspecto de la cocina o el estilo de los armarios. Planificar las opciones de almacenamiento de esta parte de tu casa y considerar los aspectos prácticos, como la iluminación y el tipo de suelo, también es algo esencial. Debemos conseguir un espacio con estilo en el que queramos disfrutar y pasar tiempo. Planificar con anticipación el diseño de esta parte de nuestra casa es clave si se desea diseñar con éxito una cocina que cumpla con todas nuestras expectativas.



Y MUCHO *más*

SERVICIO POSTVENTA

Ofrecemos en cada proyecto un servicio exclusivo de excelencia, puesta en marcha y presentación a la entrega de cualquier trabajo que realicemos.



SEGUIMIENTO DE OBRA

Si lo desea, nuestro equipo puede supervisar el trabajo de la mano de los profesionales encargados de realizar la reforma de su vivienda, ya sean colaboradores nuestros o no.



ASISTENCIA TÉCNICA

Servicio de asistencia técnica para poder ayudarle en cualquier tipo de reparación, realización de presupuestos o reposición de nuevos electrodomésticos.



NUESTRO SISTEMA DE TRABAJO *paso a paso*

PROYECTO DE INTERIORISMO

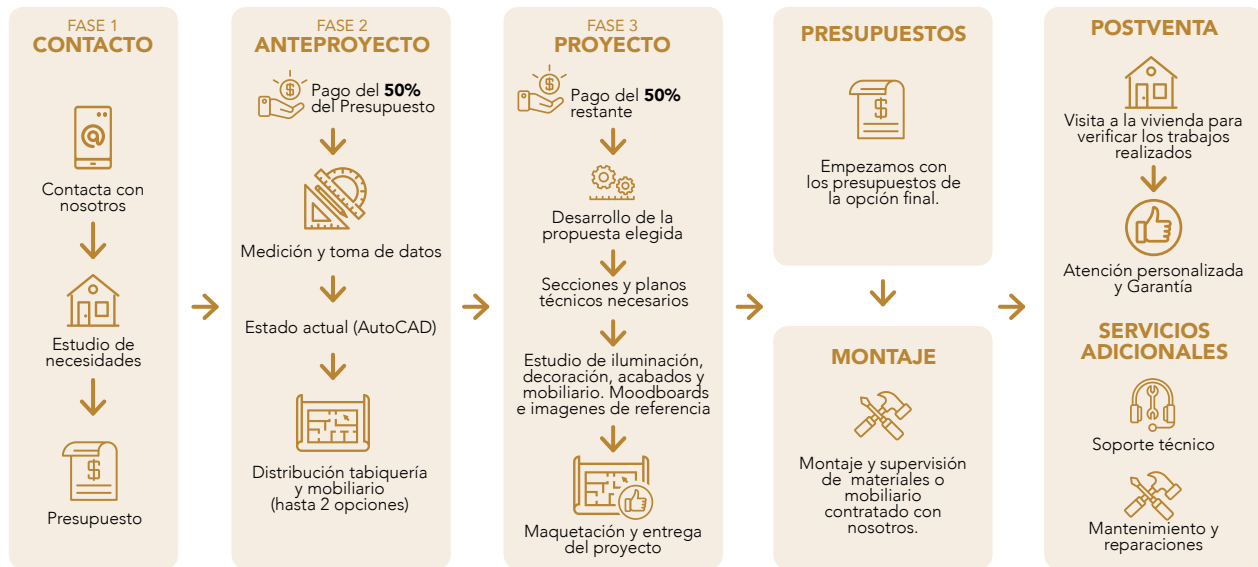

PROYECTO DE COCINA

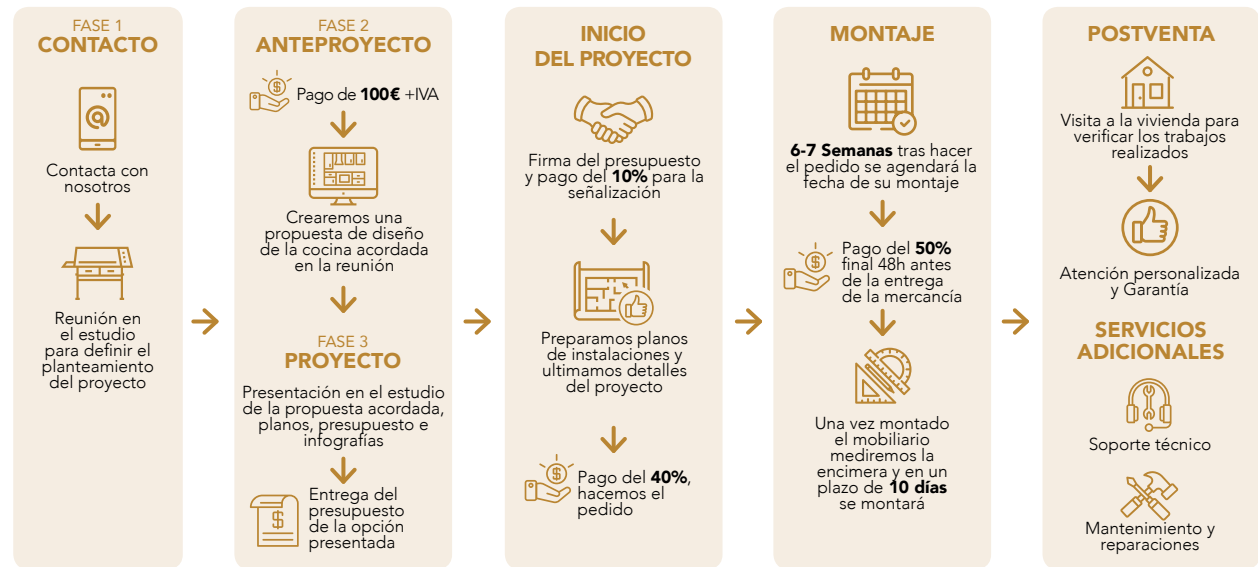

PROYECTO DE DECORACIÓN

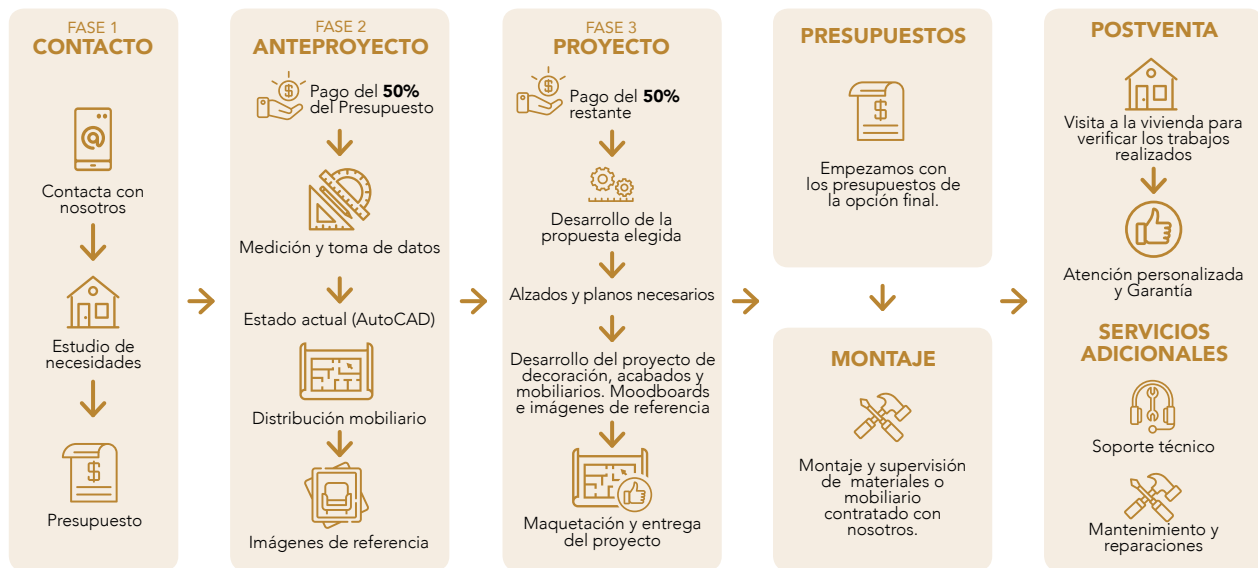

PROYECTO DE DISTRIBUCIÓN



OTROS SERVICIOS DISPONIBLES



UN GRAN EQUIPO
a su servicio

DIRECCIÓN

Orgullosos de liderar a esta "gran familia"



CEO

José Doval



Director de Logística e Implementación de Procesos

Rafael Fernández



Directora de Operaciones y Desarrollo de Negocio

July da Silva

DEPARTAMENTO FINANCIERO

Siempre atentos para que todo funcione



Financiero

Ángel Ortego
Tel.: 639 96 28 62



Ainhoa Lago
Tel.: 646 23 64 84



Zulema González
Tel.: 667 64 42 41

DEPARTAMENTO DE MARKETING

La mejor imagen para nuestra compañía



Responsable de Marketing, Sistemas y Atención al Cliente

Irene Sánchez
Tel.: 696 43 59 17



Evelyn Zarza
Tel.: 637 89 33 68



Ángela Martínez
Tel.: 661 38 45 59

DEPARTAMENTO COMERCIAL

Totalmente enfocados en el cliente



Iciar Álvarez
Tel.: 650 78 04 04



Prisca Dominici
Tel.: 699 77 73 21



Irene Pulido
Tel.: 606 85 22 41



María Vidal
Tel.: 618 55 94 89



Marta Sánchez
Tel.: 680 14 03 61



Beatriz Moreno
Tel.: 661 15 44 03



Leticia Montejo
Tel.: 636 25 76 16



Ángel Luis de Miguel
Tel.: 649 81 83 85



Andrés Heras
Tel.: 618 39 84 52



Julieta Lenardon
Tel.: 667 65 60 27



Belén Salcedo
Tel.: 674 61 76 87



Dulce Albarracín
Tel.: 629 81 69 91

DEPARTAMENTO DE DISEÑO

Nos encanta hacer tus sueños realidad



Responsable de Diseño y Producto

Laura Brunet
Tel.: 683 28 66 88



Adjunta Responsable de Diseño Proyectos Dúo

Julia León
Tel.: 628 05 40 71



Adjunta Responsable de Diseño Proyectos Premium

Silvia Marco
Tel.: 679 75 44 87



Mayka Gómez
Tel.: 618 78 06 17



María Brunet
Tel.: 664 86 43 40



Vanessa Mendoza
Tel.: 664 86 43 38



Claudia García
Tel.: 679 34 80 24



Melina Gomez
Tel.: 681 14 25 43



Almudena Sánchez
Tel.: 618 46 85 72



Miriam Ortiz
Tel.: 608 19 87 38



Marta Solís
Tel.: 661 15 01 28

DEPARTAMENTO DE LOGÍSTICA

Cuidamos hasta el mínimo detalle

LOGÍSTICA Y ALMACÉN



Iván Quiñones
Tel.: 619 56 24 57



Iván Rodríguez
Tel.: 628 63 96 36



Francisco Correa
Tel.: 682 69 38 00

TÉCNICOS



Jesús Muñoz
Tel.: 608 35 68 06



Abraham Martínez
Tel.: 637 89 26 12



Andrzej Krzysztof
Tel.: 683 16 96 10



Alejandro Romo
Tel.: 670 93 08 87



Alberto Martínez
Tel.: 671 50 95 14

TRANSPORTE



Virgilio García
Tel.: 661 38 45 70



Silviu Marian
Tel.: 609 32 63 37

Descubre nuestro
SHOWROOM en
Aravaca

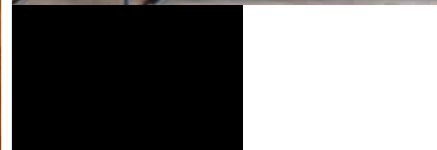

Descubre nuestro
SHOWROOM en
Conde Orgaz



Descubre nuestro
SHOWROOM en
O'Donnell



Descubre nuestro
SHOWROOM en
Chamberí



PROYECTOS DE

Interiorismo

En **Docrys & DC** no solo diseñamos espacios, transformamos estancias y creamos ambientes únicos que reflejen tu esencia. Nuestro trabajo no se limita a decorar, sino a transformar cada rincón en una experiencia que combine arte, funcionalidad y personalidad. Desde una simple renovación hasta una remodelación integral, nuestro equipo se dedica a reconfigurar tu entorno para convertirlo un verdadero reflejo de ti.

Cada proyecto es una obra que comienza con una visión, una idea que transformamos a través de reformas y cambios estructurales que resalten la belleza del espacio, mejoren su fluidez y optimicen su uso.

Transformar un espacio no es solo cambiar su apariencia, es hacerlo más habitable, más inspirador, más tuyo. Porque creemos que el interiorismo es una forma de vida, donde cada detalle cuenta y cada estancia tiene el poder de mejorar tu bienestar. Déjanos acompañarte en el proceso de renovar tu entorno, de rediseñar tu hogar, oficina o negocio, creando lugares que no solo se ven bien, sino que te hacen

sentir bien

Lámpara: FOSCARINI

Iluminación con carácter. La lámpara de diseño Foscarini aporta un toque contemporáneo y cálido, integrándose armoniosamente en el espacio.

Estores: CORTIDECOR

Control de luz y privacidad. Los estores de CORTIDECOR filtran la luz natural suavemente, creando una atmósfera equilibrada y acogedora.

Chimenea: PLANIKA

Elegancia y tecnología en perfecta armonía. La chimenea de bioetanol de PLANIKA introduce un elemento cálido y moderno sin necesidad de instalación tradicional.



Alfombra: KP

Textura y confort bajo los pies. La alfombra de KP define el área de estar con sutileza, aportando calidez y sofisticación.

Mueble de TV: EMEDE

Minimalismo con funcionalidad. La pieza de EMEDE combina líneas puras y materiales nobles, ofreciendo almacenamiento elegante y un punto focal para la estancia.

PROYECTO DE **INTERIORISMO**

Comercial: Marta Sánchez

Diseñadora: Silvia Marco

Marta Sánchez Silvia Marco



Sinopsis:

Se trata de una serie de proyectos de interiorismo y arquitectura que destacan por su estilo moderno, elegante y funcional. Los espacios combinan materiales naturales como la madera y la piedra con iluminación cálida y mobiliario de líneas limpias. Se aprecian zonas de estar amplias y acogedoras, con sofás modulares, paredes decorativas y soluciones de almacenamiento integradas. Las cocinas son abiertas, con islas centrales y acabados sofisticados en tonos neutros. Los dormitorios transmiten serenidad a través de textiles suaves y detalles minimalistas, mientras que los baños presentan un diseño contemporáneo con lavabos de piedra y grifería negra. También se incluyen terrazas y exteriores bien integrados en el entorno, potenciando la conexión con la naturaleza.



Estado de la fachada
previo a la reforma

**Separación
de ambientes**
Palillera que deja
entrar la luz natural



Panel giratorio para TV
Amortiza al máximo tu
salón-comedor

Todo conectado
Grandes ventanales
para aportar luz y
amplitud a la estancia.





Cocina

Diseño sofisticado que une funcionalidad y elegancia. La combinación de madera, negro mate e iluminación ambiental crea un espacio cálido y contemporáneo, ideal para disfrutar en compañía.



Baño

Simplicidad y armonía en cada detalle. Un baño donde la iluminación indirecta y la selección de materiales aportan una sensación de calma y sofisticación.



Dormitorios

Un refugio de confort con un diseño minimalista y funcional. La calidez de los materiales y el vestidor integrado crean un espacio práctico sin perder la elegancia.



Despacho

Un ambiente de trabajo inspirado en la amplitud y la conexión con el exterior. La iluminación cálida y el mobiliario contemporáneo generan un entorno ideal para la productividad y la creatividad.





PROYECTO DE INTERIORISMO

Comercial: Irene Pulido
Diseñadora: María Brunet

Irene Pulido *María Brunet*



Sinopsis:

Esta reforma integral ha transformado la vivienda en un espacio moderno, elegante y funcional, con una combinación de materiales naturales, iluminación estratégica y una distribución optimizada. El salón destaca por su diseño acogedor con tonos neutros, listones de madera y luz indirecta. La cocina, en tonos oscuros con madera, mantiene una estética minimalista y sofisticada. El comedor combina texturas y lámparas de diseño para un ambiente cálido. El dormitorio principal ofrece un estilo relajante con iluminación ambiental y detalles en negro. Además, la escalera y los separadores de madera crean continuidad visual, mientras que una segunda zona de estar en el nivel inferior aporta un toque rústico moderno. El resultado es un hogar contemporáneo, armonioso y funcional.



Papel Pintado
Modelo: Khroma
Contemporary

Cocina moderna y funcional

Un diseño elegante que combina la calidez de la madera con la sofisticación del gris mate. Superficies limpias y detalles minimalistas para un espacio práctico y estilizado.



Dormitorio con carácter sereno

Texturas suaves, iluminación envolvente y un cabecero con efecto flotante crean una atmósfera de descanso y sofisticación atemporal.

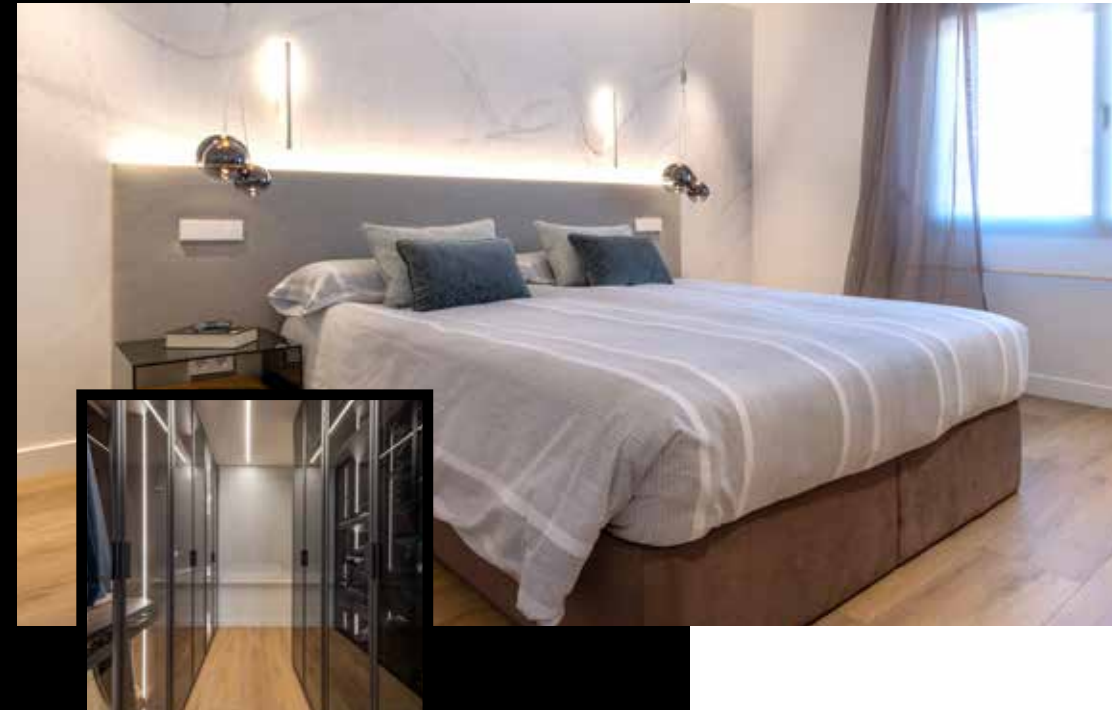

Despacho con estilo y funcionalidad

Un espacio que fomenta la creatividad y la concentración. Líneas depuradas, iluminación cálida y almacenamiento optimizado para un ambiente de trabajo ideal.

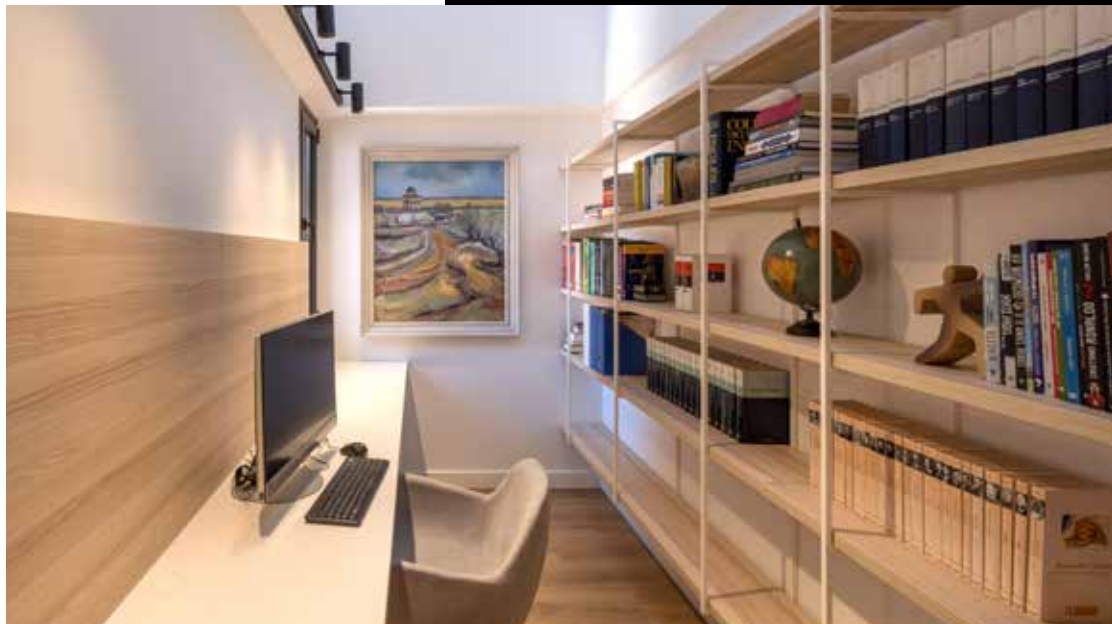

Salón con esencia acogedora

Materiales naturales, tonos neutros y una iluminación estratégica que aporta calidez a un espacio pensado para el confort y la convivencia.



PROYECTO DE **INTERIORISMO**

Comercial: Maria Vidal

Diseñadora: Julia León

Maria Vidal *Julia León*



Sinopsis:

Esta reforma integral ha logrado un espacio sofisticado y acogedor, con una paleta de colores neutros y cálidos que aportan armonía. El salón destaca por su pared de listones de madera con iluminación indirecta y mobiliario en tonos suaves con toques de color en textiles. La cocina, de diseño minimalista, combina madera y superficies blancas, generando un ambiente moderno y funcional. El comedor incorpora un papel pintado decorativo y luminarias que añaden personalidad. El dormitorio principal refuerza la calidez con texturas y una cuidada iluminación. Finalmente, la terraza se convierte en una extensión del interior, proporcionando un área de descanso elegante y cómoda.



Salón en armonía

Espacios abiertos, tonos neutros y textiles cálidos crean una atmósfera acogedora y elegante. Un diseño pensado para el confort y la conexión con el exterior.



Mueble suspendido de diseño

Líneas depuradas y contraste sofisticado. Este mueble negro suspendido combina funcionalidad y estética en perfecta sintonía con papel pintado de fondo.

Minimalismo con personalidad

Un mueble de TV de diseño limpio y elegante, realizado por papel pintado que aporta carácter y profundidad al espacio.





Cocina

Un espacio que destaca por su diseño contemporáneo y funcional. Añade amplitud visual y materiales de alta calidad.



Vestidor

Diseñado con una estética minimalista y líneas limpias. Con gran luminosidad y una sensación de continuidad elegante.



Dormitorios

Pensados para generar una atmósfera cálida y relajante. El papel pintado aporta textura y personalidad al ambiente.



Terraza

Este rincón se conecta con el exterior para potenciar la luz natural. Aporta confort y versatilidad para compartir o desconectar.



PROYECTO DE INTERIORISMO

Comercial: Iciar Álvarez
Diseñadora: Laura Brunet

Iciar Álvarez *Laura Brunet*



Salón con elegancia atemporal

Una fusión perfecta entre la calidez de la madera, los tonos neutros y la luz natural, creando un ambiente acogedor y sofisticado.



Sinopsis:

Esta reforma integral combina elegancia y funcionalidad en un espacio contemporáneo y cálido. La cocina, con una isla central en madera y piedra, se integra con un comedor de líneas modernas y materiales naturales. El salón destaca por su amplitud, luz natural y un mobiliario en tonos neutros con toques dorados. Los dormitorios apuestan por la calidez, con textiles suaves, iluminación ambiental y armarios con puertas de vidrio. La zona de trabajo ofrece un diseño minimalista con un escritorio compartido en madera y sillas ergonómicas. Finalmente, el baño presenta un estilo sofisticado con materiales nobles y una paleta cromática natural, logrando un hogar equilibrado y acogedor.

Comedor con carácter

Una mesa redonda como centro de reunión, iluminación protagonista y una conexión fluida con el exterior para potenciar la amplitud del espacio.



Rincón de confort

Texturas suaves, iluminación cálida y un diseño orgánico que invita al descanso y la desconexión.

Cocina y comedor

Un espacio que invita a compartir. La calidez de la madera y la luz natural se combinan con una distribución funcional, creando un ambiente acogedor y moderno.



Dormitorio con baño integrado

Descanso y elegancia en perfecta armonía. Los tonos neutros, la iluminación tenue y los materiales naturales crean un refugio cálido y relajante.

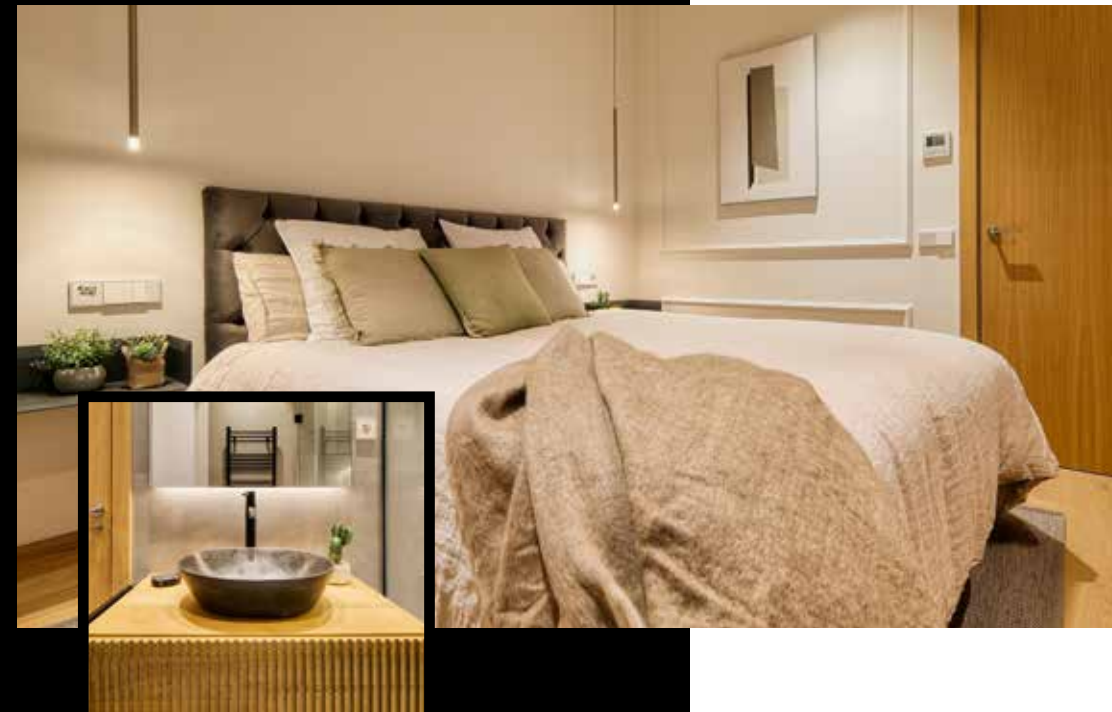

Despacho y zona de trabajo

Un entorno diseñado para la inspiración. La madera, la luz natural y el diseño minimalista favorecen la concentración y el confort en este espacio de trabajo.



Dormitorio con vestidor integrado

Diseño fluido y acogedor. El vestidor abierto con estructura de vidrio y madera clara se integra a la perfección con el dormitorio, creando un ambiente cálido y funcional.



PROYECTOS DE *Decoración*

En **Docrys & DC** no solo diseñamos espacios, creamos experiencias. Transformamos cada rincón en un reflejo de tu esencia, donde la armonía, la belleza y la funcionalidad se unen para dar vida a cualquier ambiente. Imagina un hogar que te abrace al llegar, una oficina que impulse tu creatividad o un negocio que invite a soñar.

Nuestro equipo convierte cada idea en realidad, cuidando cada detalle con pasión y dedicación. Creemos que la decoración no es solo pura estética, es emoción, es bienestar, es un estilo de vida. Por eso, cada proyecto es concebido de manera exclusiva, adaptado a tu personalidad, necesidades y deseos. Trabajamos con materiales de alta calidad, con las últimas tendencias y con un enfoque totalmente personalizado para crear espacios que inspiren.

Déjanos acompañarte en el viaje de transformar tu entorno. Porque mereces un espacio que hable de ti, que cuente tu historia y que, sobre todo, te haga

sentir bien

Lámparas ESTILUZ

Iluminación elegante y funcional. El diseño de ESTILUZ aporta un toque contemporáneo con luz cálida y equilibrada.

Mueble

Minimalismo y funcionalidad en una composición de líneas depuradas, perfecta para integrar almacenamiento y diseño en armonía.



Mesa Wikwoods:

Robustez y sofisticación. Encimera de madera maciza oscura de 6 cm de espesor, con dimensiones de 2.2 x 0.36 m, ideal para un ambiente cálido y natural.

Alfombra KP

Textura y confort bajo los pies. Una pieza que define el espacio con elegancia y aporta calidez al conjunto.

Salón con madera y vegetación

Un espacio donde la naturaleza y el diseño se fusionan. La madera, los tonos neutros y la luz natural crean un ambiente cálido y acogedor, ideal para el descanso y la conexión con el entorno.



Salón moderno con tonos oscuros

Elegancia y tecnología en equilibrio. Un espacio sofisticado donde los materiales nobles y la iluminación indirecta realzan cada detalle, convirtiéndolo en el epicentro del hogar.



Salón con detalles industriales

Un salón con carácter y personalidad. La combinación de texturas, el mobiliario contemporáneo y los tonos naturales crean un ambiente moderno con esencia industrial.



Salón cálido con tonos tierra

Diseño envolvente y confort absoluto. La calidez de la madera, los tonos tierra y la iluminación ambiental convierten este salón en un espacio perfecto para disfrutar de la tranquilidad del hogar.





Baño con espejo retroiluminado

Un baño que combina calidez y modernidad. La madera natural, la iluminación ambiental y los detalles en negro crean un espacio acogedor y sofisticado.

Baño en tonos tierra

Lujo y equilibrio en cada detalle. La textura del mármol, los tonos cálidos y la iluminación indirecta aportan una sensación de exclusividad y bienestar.



Baño minimalista con piedra natural

Diseño puro y funcionalidad en armonía. La suavidad de los materiales naturales y la iluminación estratégica generan un ambiente relajante y elegante.



Baño con estilo contemporáneo

Espacio, luz y diseño en perfecta sintonía. La madera, el mármol y los detalles metálicos se combinan para crear un baño sofisticado y funcional.

Elegancia y calidez

Un dormitorio donde la textura y la iluminación crean un ambiente acogedor. Lámparas suspendidas que aportan un toque sofisticado y moderno



Estilo clásico renovado

Paredes molduradas en verde suave, detalles en negro y una iluminación integrada que resalta la elegancia atemporal del espacio.



Dormitorio Juvenil

Líneas limpias, materiales naturales y un cabecero de madera que aporta calidez. Un espacio sereno y equilibrado.



Dormitorio en tonos claros

Tonos neutros, iluminación difusa y un mural que evoca la naturaleza. Un diseño pensado para el descanso y la tranquilidad.





Cocina con cerramiento de cristal y madera
Un espacio abierto pero delimitado. La estructura de vidrio con perfilera negra aporta amplitud y luminosidad, integrando la cocina con el resto del hogar sin perder funcionalidad.



Barra de desayuno con iluminación cálida
Un rincón acogedor y funcional. La barra de desayuno, acompañada de iluminación colgante y materiales cálidos, crea un ambiente perfecto para disfrutar de cada momento.



Consola minimalista con espejo enmarcado
Sencillez y elegancia en la entrada. La consola de madera con detalles en negro y el espejo enmarcado en gran formato aportan carácter y equilibrio al espacio.

Recibidor con panelado de madera y butacas
Un recibidor que invita a la calma. La combinación de madera, tonos neutros y mobiliario de líneas sencillas crea un ambiente acogedor y sofisticado.



Cocina integrada con zona de comedor
Diseño fluido y armonioso. La cocina y el comedor se conectan a través de cerramientos de cristal, permitiendo una distribución funcional y potenciando la luminosidad.



Escalera de diseño ligero

Una estructura flotante con peldaños de madera y barandillas de vidrio que aporta amplitud y luminosidad, integrándose con elegancia en el espacio.



Sencillez y calidez

Peldaños de madera, iluminación sutil y barandillas acristaladas crean un diseño funcional y acogedor, ideal para un tránsito fluido entre niveles.

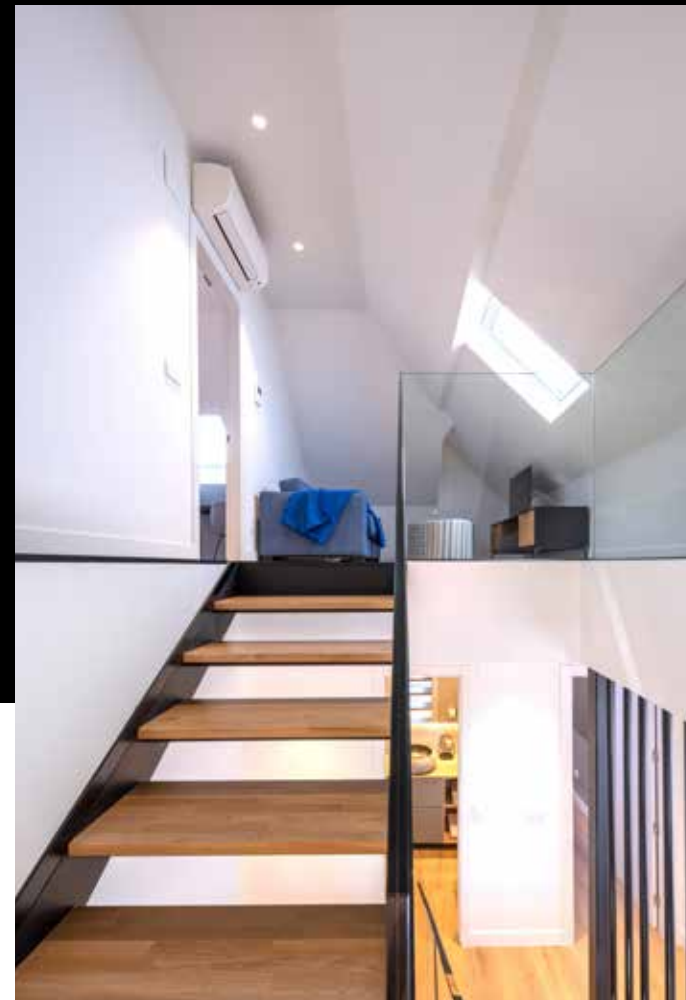

PROYECTOS DE *Cocina*

La cocina es el corazón de cualquier hogar, por eso es clave planificarla bien para que, una vez lista, se adapte perfectamente a tus gustos y necesidades.

Sabemos que no siempre se dispone de cocinas amplias, por lo que un buen diseño es esencial para aprovechar cada rincón. La cocina se ha convertido en un lugar de encuentro y convivencia. Ya no es un espacio únicamente para cocinar, sino que se integra con el resto del hogar, dando sensación de amplitud y adaptándose a diferentes usos. El diseño puede ser abierto o cerrado, lo que permite transformar el espacio.

Los muebles columna se mimetizan con las paredes, y las islas o armarios bajos pueden aportar mucho al almacenamiento ya que es clave optimizar cada rincón. Es importante contar con profesionales que no solo diseñen el espacio, sino que también se encarguen de la instalación y de todos los detalles.

Todo lo necesario para una cocina de *ensueño*



Muebles Santos

Diseño contemporáneo que combina la calidez de la madera con la sofisticación del negro mate, optimizando el almacenamiento y la funcionalidad.

Extractor de encimera Siemens:

"Una alternativa a las campanas de siempre". Extractor de encimera de 90 cm con panel de cristal, discreto y eficiente.

Grifo: Veravent Gessi

Líneas elegantes y funcionalidad avanzada para un uso cómodo y eficiente.

Taburetes: Alo Teja Jab

Un diseño ergonómico y moderno que aporta confort y estilo al espacio.

Enchufe: D'aqua

Integración discreta en la encimera, ofreciendo conectividad sin romper la estética del diseño de la isla.

Encimera- Sapienstone

Superficie de alto rendimiento con un acabado sofisticado, resistente al calor y las manchas.



Equilibrio perfecto entre elegancia y funcionalidad.
La madera en tonos cálidos y el mármol vetado crean una cocina sofisticada, donde cada detalle potencia la armonía del espacio.



Un diseño atemporal que combina materiales nobles y acabados de alta calidad.
La isla central con encimera de mármol se convierte en el punto focal, ofreciendo amplitud y un espacio ideal para compartir.



Minimalismo y funcionalidad en perfecta armonía.
La paleta de tonos neutros, las superficies limpias y la iluminación integrada crean una cocina moderna y atemporal.



Un espacio fluido y conectado.
La puerta de vidrio con perfilera negra permite integrar la cocina con el resto de la vivienda, potenciando la amplitud y la luz natural.



Diseño innovador con formas orgánicas.
El muro curvo con ventanales superiores añade dinamismo al espacio, creando un ambiente acogedor y funcional para la zona de comedor sin quitar espacio al acceso de la segunda planta

Equilibrio entre calidez y sofisticación.

La madera natural y la piedra oscura crean un contraste elegante, aportando carácter y profundidad a la cocina.



Un espacio abierto que conecta con el hogar.

La integración de la cocina con la zona de estar crea un ambiente acogedor y funcional, donde diseño y confort van de la mano.



Elegancia en cada detalle.

La combinación de negro mate y mármol veteado crea un ambiente sofisticado y atemporal, donde el diseño se une a la funcionalidad.



Un espacio que inspira.

La iluminación estratégica y los materiales nobles resaltan la amplitud de esta cocina abierta, perfecta para disfrutar del día a día con estilo.





Minimalismo y sofisticación en perfecta armonía.
La isla de mármol con efecto envolvente y los acabados en blanco puro crean un espacio luminoso y atemporal.



Un diseño que fusiona elegancia y funcionalidad.
La combinación de materiales nobles, iluminación estratégica y mobiliario de líneas puras define una cocina moderna y acogedora.

DOCRYS & DC | SANTOS

En **Docrys & DC** nos distinguimos por ofrecer productos de la más alta calidad y de las marcas más exclusivas del mercado y es por ello, que somos distribuidores de cocinas **Santos**.

Todos nuestros diseños están pensados para crear cocinas funcionales, versátiles y prácticas, sin olvidar el diseño y el estilo. Nuestro principal objetivo es satisfacer las necesidades de almacenamiento, organización y diseño de nuestros clientes, creando proyectos de cocinas que ofrezcan las máximas prestaciones.



Para el equipo **Docrys & DC**, cada proyecto supone un desafío, un reto que exige responder a la confianza depositada en Santos, un producto impecable, capaz de sorprender y de superar todas las expectativas.

Además, el mobiliario de cocinas Santos, lleva a cabo todos los procesos de calidad necesarios para que sus productos perduren en el tiempo. En **Docrys & DC** tenemos en cuenta, además del diseño y la estética del proyecto, la resistencia y durabilidad de los muebles. Los interiores de cocina Santos, son una de las señas de identidad de esta firma, con un minucioso estudio para una distribución óptima y con una amplia gama de personalización.

Con sus interiores de diferentes materiales podrás crear un sin fin de combinaciones.

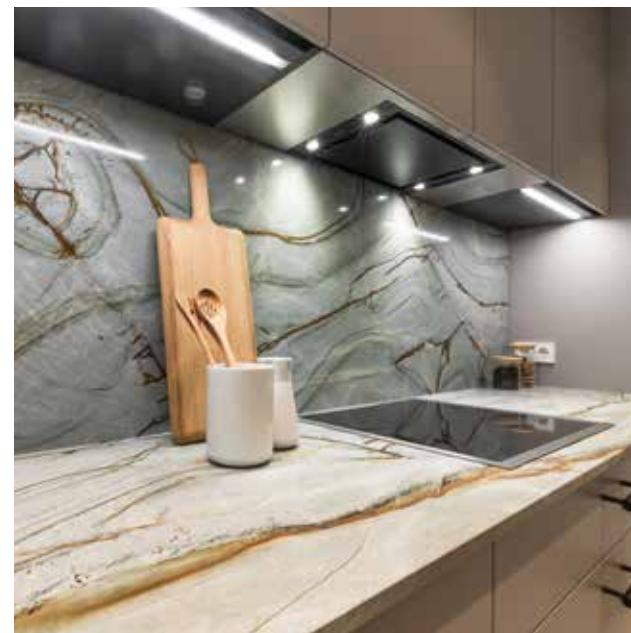



Armarios y módulo para integrar vinotecas



Armarios lavandería

Nuevos acabados y colores para las encimeras



Módulo portaplaca para extractores integrados



Electrodomésticos

En **Docrys & DC** te ofrecemos el mejor equipamiento para tu cocina con marcas de alta gama como Siemens, BSH, Miele, Novy, Gaggenau, Pando, Pitt Cooking, Bora, Falmec, entre otras, perfectamente integradas en cocinas Santos. Te asesoramos según tus necesidades, desde una campana básica hasta el frigorífico más sofisticado. Elaboramos tu presupuesto y nos volcamos en cada detalle para que tu cocina sea tu lugar favorito.

SIEMENS **B/S/H/** **Miele**
NOVY **GAGGENAU** ***PITT***
BORA ***Pando*** **falmec**
integralcooking



Encimeras

Porcelánicos, sintéticos, piedra natural, cuarzos y un sinfín de materiales para tus encimeras. **Docrys & DC**, junto con Santos Cocinas, ofrece infinidad de acabados para la encimera de tu cocina. En el diseño de una cocina es tan importante la calidad, funcionalidad y estética de los muebles, como la elección de su superficie.

Nuestros profesionales te asesorarán para tomar la decisión que más se adapte a tus necesidades. Damos importancia tanto a la funcionalidad y resistencia como al diseño estético, para que todos los elementos de tu cocina conformen un conjunto armónico. Las encimeras son el elemento más visible de nuestra cocina y uno de los que más funciones nos ayuda a desempeñar. En lo que a interiores se refiere, el peso visual es un factor crucial a la hora de crear un ambiente desde cero, y por eso le damos la importancia que se merece en tus futuros espacios.



TU **OPINIÓN** ES LO MÁS

Importante



Muy satisfecho con mi cocina, tanto por la calidad de materiales, como por el diseño. Agradecemos la atención e interés de Claudia e Irene para que el diseño se adaptase a nuestras necesidades, creo que hicieron un trabajo excelente, al igual que Jesús en el montaje de los muebles. Con todo, el resultado ha superado mis expectativas.

Manuel



Solo puedo decir ¡ Espectacular!. Profesionalidad, atención, seriedad, compromiso con el cliente, se me acaban los adjetivos. Si quiero mencionar a Irene, para decir que pedazo de profesional. ¡Muchas gracias!

Valentín



Fantástica experiencia de la mano de Ángel e Iciar. Llegamos con una idea vaga y nos presentaron un proyecto mucho mejor de lo que esperábamos. Unos grandes profesionales que tienen solución para todo, materiales de primera calidad y tienen en cuenta hasta el más mínimo detalle. Muy agradecidos con la atención recibida!! Un abrazo.

Nora



La verdad que es una auténtica maravilla poder conocer a profesionales como Ángel. Todo ha ido perfectamente bien, tanto el diseño, como el montaje. La verdad estoy totalmente encantado. Y no dudaría en hacer otra cocina con este tipo de profesionales. Totalmente recomendable.

Ángel



Me ayudaron a decorar mi casa que era nueva y lo hice todo con ellos. Realmente espectacular como ha quedado. Resaltar el enorme trabajo de Marta y de María (Conde Orgaz) son encantadoras, súper profesionales, siempre dispuestas ayudar y con muy buen gusto. Recomendando 100% Docrys con Marta y María.

Raquel



La experiencia ha sido perfecta, han cumplido todos los plazos (material, montadores, equipo técnico y decoradoras, que acuden en cuanto necesitas ayuda) han aportado en el diseño, asesorando también en detalles del día a día. La calidad de los muebles, el acabado, y los remates de los muebles se notan desde el primer día.

María

Resumen de reseñas de Google



SABEMOS DE LO QUE

hablamos





HOLA!

Date un capricho con una vinoteca, te ayudamos a elegir la que necesitas

Conservar tus vinos a la temperatura y humedad ideal

Es necesario ser enólogo o sommelier para comprobar que un vino caliente tiene un sabor subido y, cuando está excesivamente frío carece de aroma y cuerpo. Pero, además, un incorrecto almacenamiento puede dañarlo por muy buen vino que sea. ¿Quiénes garantizan una correcta conservación de tus mejores botellas? Entonces estás necesitando una **vinoteca**, que te mantenga de forma constante a su **temperatura y humedad ideal**.

En esta cocina proyectada por CerebroCuadrado Design la cocina es de Santos.

Grandes vistas y mucha luz en una amplia y elegante cocina negra

A la familia que vive en este chalet en Madrid le gusta cocinar y quieren contar con una cocina moderna y bien equipada.

Revisión España 19 de febrero de 2020

Para Leticia Montijo, de DGCYS & DC, responsable del diseño de esta cocina en un chalet en Bosque del Monte, Madrid, lo relevante del espacio son "sus medidas perfectas". Se trata de una cocina coronada de 22 m² con cada espacio de trabajo muy bien definido. Por ejemplo, si estás en la zona de aguas, mirando hacia el paisaje, no molesta a la persona que está cocinando en la isla... y al contrario. Pero... ¿qué dicen quien le usa? La propietaria confirma que cocinar, comer y socializar en esta cocina es un lujo y que el espacio cumple todos sus sueños.

Visita nuestro Blog



INTERIORES

Cocina moderna y funcional en gris oscuro

Cocina con isla central realizada en Santos. Puertas simétricas de suelo a techo en cerrajería de hierro con cristal traslúcido diseñadas a medida por el

ESPAÑA

¿SUEÑAS CON ESPACIOS ÚNICOS Y EXCLUSIVOS?
EN **DOC RYS & DC** LOS HACEMOS

Realidad



DOC RYS & DC | studio

ESTUDIO ARAVACA

Avda. Osa Mayor, 29
28023 Aravaca (Madrid)
913 07 12 07

ESTUDIO BARRIO SALAMANCA

Calle O'Donnell, 4
28009 Madrid
917 32 24 65

ESTUDIO CONDE ORGAZ

Avda. Machupichu, 26
28043 Madrid
913 00 23 67

ESTUDIO CHAMBERÍ

Calle Bravo Murillo, 79
28003 Madrid
917 57 74 10

☎ 913 07 12 07

🌐 www.docrystdc.es

📷 @docrystdc